

BEVERLY S. SHEFFIELD NORTHWEST DISTRICT PARK AQUATIC FACILITY

Community Meeting #2
September 28, 2022

Virtual Info: Zoom Housekeeping



Participants can join by computer and/or phone

Participantes pueden unirse por computadora y/o por teléfono



This session is being recorded and will be posted at the conclusion.

Esta sesión está siendo grabada y se publicará al final



Participants will stay muted through presentation.

Los participantes permanecerán en silencio durante la presentación



Comments and questions can be shared throughout the meeting in the chat.

Las preguntas se pueden compartir durante la reunión en el chat



We will have open Q&A time at the end.

Al final de la presentación, habrá espacio para preguntas y respuestas



“Raise hand” for sharing comments during open session

Utilice la opción de “Levantar la mano” para compartir comentarios durante la sesión



Virtual Info: Zoom Housekeeping

- Please hold questions until after the presentation

Esta sesión está siendo grabada y se publicará después de la presentación

- Following the presentation, the zoom moderator will facilitate questions from zoom and from those in person at Northwest Recreation Center

Después de la presentación, el moderador de Zoom facilitará las preguntas de Zoom y de las personas presentes en el Centro Recreativo del Noroeste.



Northwest Pool Project: Meeting the Team

Proyecto de la Piscina Noroeste: Conoce al Equipo



Justin Schneider, PARD Community Engagement Consultant



Patrick Beyer, PARD Project Manager and Landscape Architect



Terry Whitman, ECM International, Project Manager



Zach Munoz, Marmon Mok Architecture, Project Design Consultant



Greg Houston, Marmon Mok Architecture, Project Design Consultant



Anna Bradley, AIPP Project Manager



Purpose of this Meeting

Propósito de la reunión

1. Review the project scope

Revisar el alcance del proyecto

2. Review survey results

Revisar los resultados de la encuesta

3. Revisit current pool conditions

Revisar las condiciones actuales de la piscina

4. Present final pool concept

Presentar el concepto final de la piscina

5. Listen to community input on the final pool concept

Escuchar las aportaciones de la comunidad sobre el concepto final de la piscina





But First!

¡Pero primero!

- **Dam and Wastewater Pipeline Update**
Actualización del Proyecto de la Presa y Tubería de Aguas residuales
- **Art in Public Places: Process**
Arte en Espacios Públicos: Proceso



Dam and Wastewater Pipeline Update



Dam Safety and Maintenance Improvements

Mejoras en la seguridad y el mantenimiento de la presa



Wastewater Pipeline Renewal

Renovación de ductos de aguas residuales



100-Year City of Austin Floodplain

100 años terrenos inundables de la ciudad de Austin



Dam and Wastewater Pipeline Update*

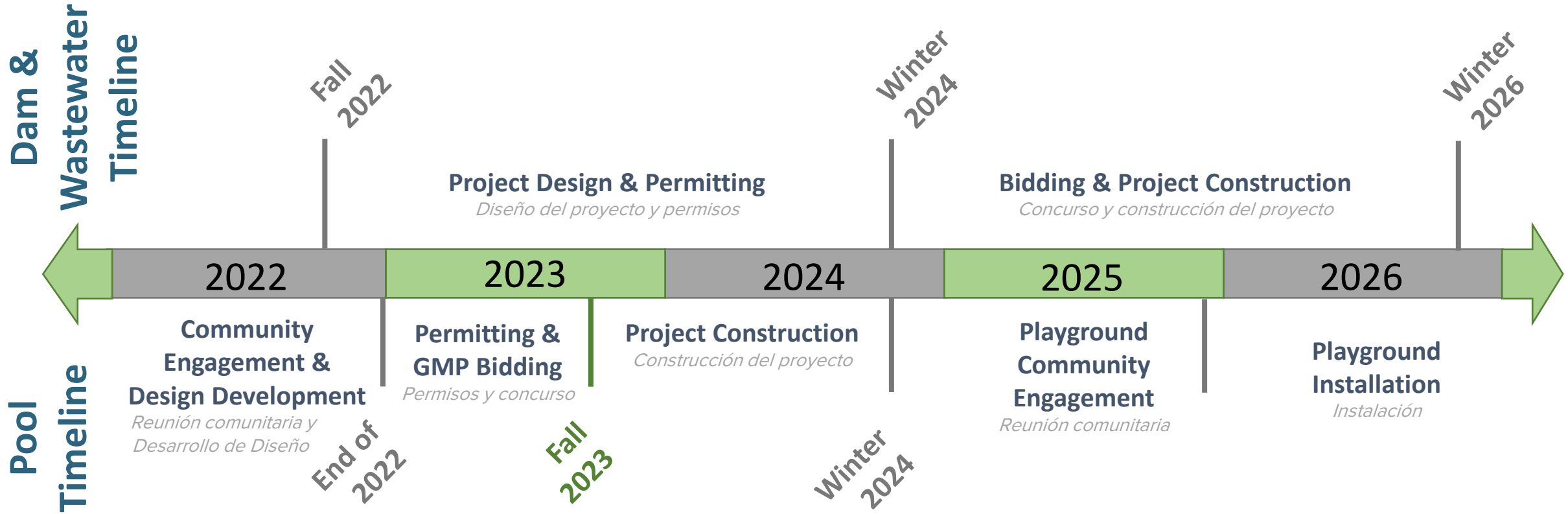

* This is an estimated timeline that is based on the current phase

* Esta es una línea del tiempo estimada, basada en la fase actual



Questions? Contact Information

- Pausing for questions about the Dam and Wastewater Pipeline Project

Pausa para preguntas sobre el Proyecto de la Presa y Tubería de Aguas residuales

- Email Robert.Hermosillo@austintexas.gov





Art in Public Places at Beverly S Sheffield Pool

CALL TO ARTISTS: Open September 27 to December 7, 2022

Public Art Opportunity City of Austin (Texas): Art in Public Places
Montopolis Neighborhood Park and
Beverly S. Sheffield Northwest District Park Pools

BUDGETS

\$100,000 – Montopolis Neighborhood Park Pool

\$100,000 – Beverly S. Sheffield Northwest Pool

Limited application open to **professional visual Austin-based artists** who reside in the seven counties of the Austin metro area (Travis, Hays, Williamson, Bastrop, Caldwell, Burnet, and Blanco counties) and who are at least 18 years of age.

Submit all information via www.publicartist.org
More information at www.austintexas.gov/aipp

Questions?

Anna Bradley, Art in Public Places Sr. Project Manager
anna.bradley@austintexas.gov

Attend our virtual open office hours every second and fourth Tuesday of the month from 10 am to noon.

<https://zoom.us/j/94549263216>



Purpose of this Meeting

Propósito de la reunión

1. Review the project scope

Revisar el alcance del proyecto

2. Review survey results

Revisar los resultados de la encuesta

3. Revisit current pool conditions

Revisar las condiciones actuales de la piscina

4. Present final pool concept

Presentar el concepto final de la piscina

5. Listen to community input on the final pool concept

Escuchar las aportaciones de la comunidad sobre el concepto final de la piscina



Northwest Pool: Project Vision

Pool Recommendations

Recomendaciones para la piscina

- Upgrade the pool to serve as a Regional 50-meter Aquatic Center
Actualizar la piscina para que sirva como Centro Acuático Regional de 50 metros
- Replace the main pool tank, but maintain its general configuration
Reemplazar el tanque principal de la piscina
- Add a slide, splash pad, OR other fun activities
Agregar un tobogán, "splash pad" u otras actividades
- Replace the pool deck and filtration system
Reemplazar la cubierta de la piscina y el sistema de filtración

Site Recommendations

Recomendaciones para el sitio

- Provide new utility connections
Proveer nuevas conexiones de servicios públicos
- Install stormwater system
Instalar sistema de recolección de agua de lluvia

Building Recommendations

Recomendaciones para el edificio

- Renovation of existing bathhouse – restore and preserve
Renovación de los baños existentes – restauración
- Renovation of Men's and Women's restroom – finishes and fixtures
Renovación de los baños – acabados
- Construction of new family restrooms
Construcción de nuevos baños para familias

Northwest Pool: Timeline*

Línea del tiempo de la Piscina Noroeste

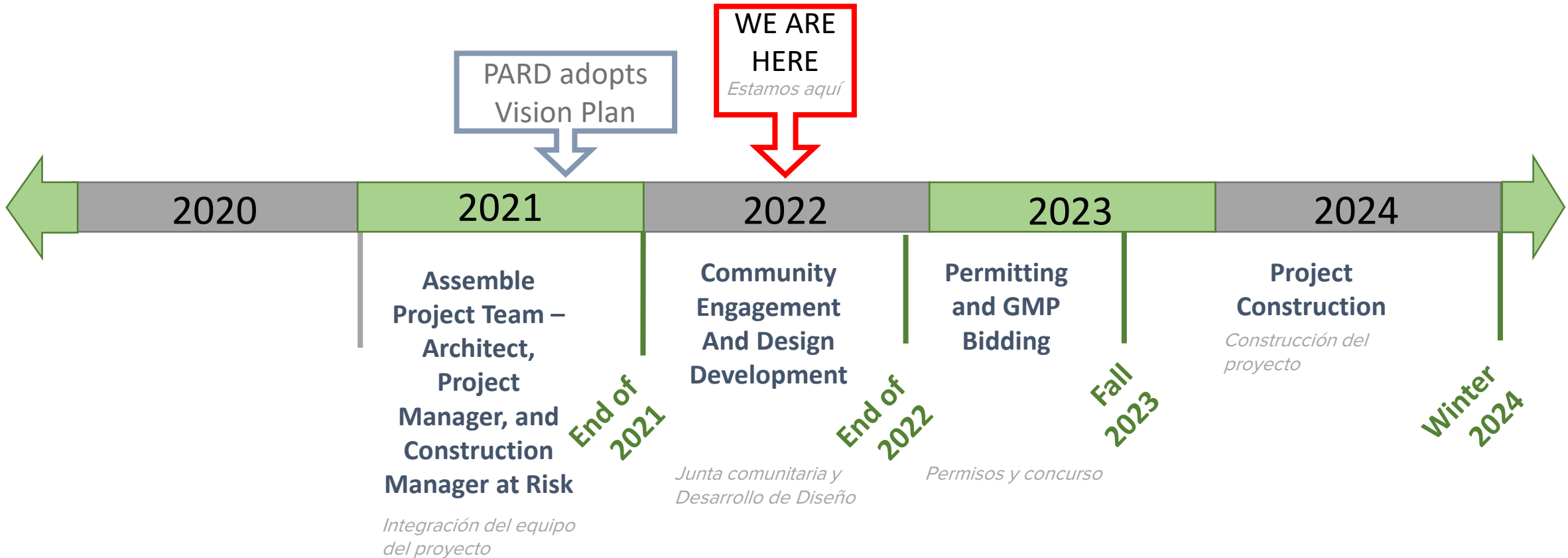

* This is an estimated timeline that is based on the current phase

** Esta es una línea del tiempo estimada, basada en la fase actual*

Northwest Pool: Project Budget

Total Project Cost estimated at \$12,200,000.00

Costo estimado del proyecto

Construction Costs are rising in Austin due to:

Costos de construcción en Austin están aumentando debido a:

- Supply chain slow downs *Desaceleración de cadenas de suministro*
- Labor Shortages *Escasez de mano de obra*
- Pandemic *Pandemia*
- High demand *Alta demanda*
- Inflation *Inflación*

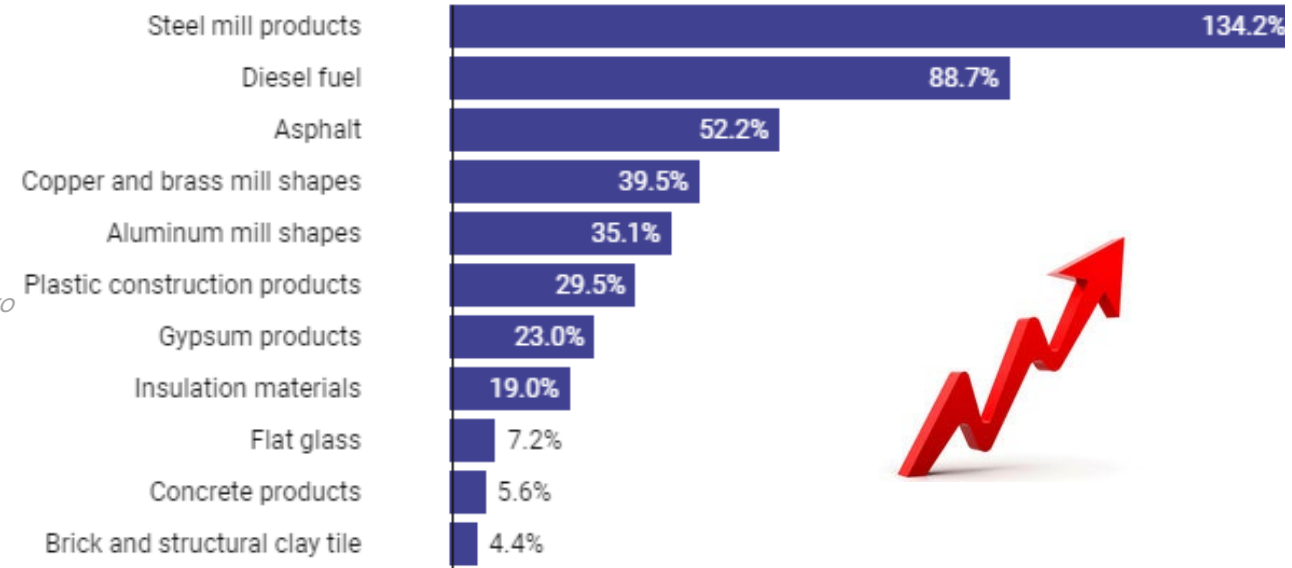

Chart: Julie Strupp | Construction Dive Source: BLS

Purpose of this Meeting

Propósito de la reunión

- ✓ **1. Review the project scope**
Revisar el alcance del proyecto
- 2. Review survey results**
Revisar los resultados de la encuesta
- 3. Revisit current pool conditions**
Revisar las condiciones actuales de la piscina
- 4. Present final pool concept**
Presentar el concepto final de la piscina
- 5. Listen to community input on the final pool concept**
Escuchar las aportaciones de la comunidad sobre el concepto final de la piscina



Northwest Pool: Community Preferences

Survey Participation *Participación en la encuesta*

Project Engagement

VIEWS	PARTICIPANTS	RESPONSES	COMMENTS
1,265	600	11,300	783
<i>VISTAS</i>	<i>PARTICIPANTES</i>	<i>RESPUESTAS</i>	<i>COMENTARIOS</i>

When thinking about the future Northwest Neighborhood Pool, how important are the following aspects in the pool?

Al pensar en el proyecto de la piscina, ¿qué tan importantes son los siguientes aspectos?

1. Shade at the pool *Sombra en la piscina*

2. Swimming for Exercise *Nadar para hacer ejercicio*

3. Connection to the Neighborhood *Conexión a la vecindad*

		Not Important	Important	Very Important
Swimming for exercise	<i>Nadar como ejercicio físico</i>	9%	34%	56%
		Not Important	Important	Very Important
Playing in the pool	<i>Jugar en la piscina</i>	12%	33%	55%
		Not Important	Important	Very Important
Relaxing in or near the pool	<i>Relajarse en la piscina o cerca de la piscina</i>	16%	46%	38%
		Not Important	Important	Very Important
Shade at the pool	<i>Sombra en la piscina</i>	4%	38%	58%
		Not Important	Important	Very Important
Historical significance of the pool	<i>Significado histórico de la piscina</i>	42%	35%	22%
		Not Important	Important	Very Important
Environmental stewardship	<i>Cuidado del medio ambiente</i>	8%	49%	43%
		Not Important	Important	Very Important
Pool's connection to neighborhood and surrounding community	<i>Conexión entre el vecindario/comunidad y la piscina</i>	9%	36%	55%
		Not Important	Important	Very Important
Swimming in a modern pool	<i>Nadar en una piscina moderna</i>	34%	38%	27%
		Not Important	Important	Very Important

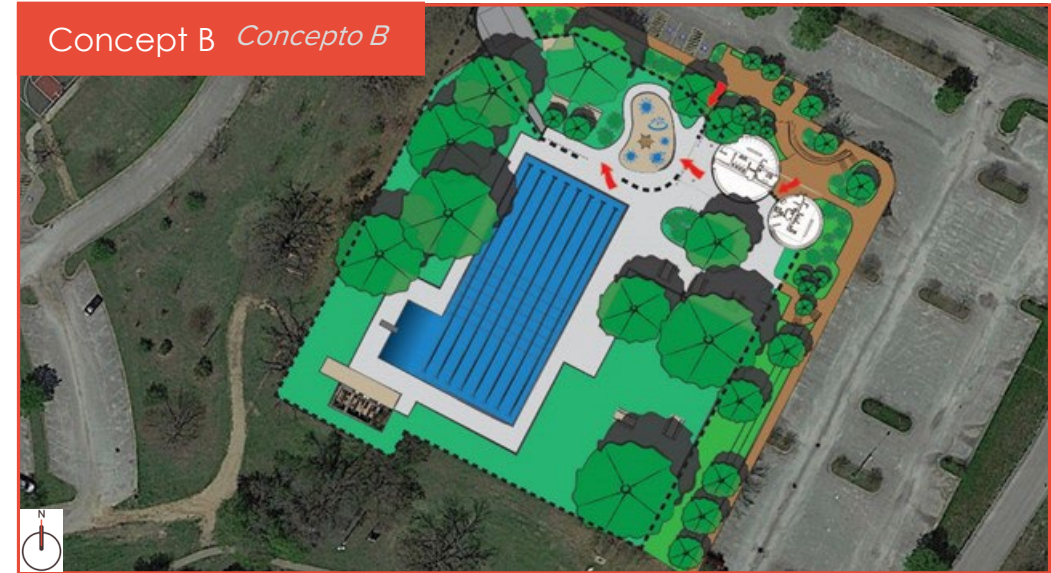

Which concept best fulfills the vision of the community?

¿Cuál concepto cumple mejor con la visión de la comunidad?

- Concept A *Concepto A*
- Concept B *Concepto B*
- No preference *Sin preferencia*
- Neither *Ninguno*

Survey Participation *Participación en la encuesta*

VIEWS	PARTICIPANTS	RESPONSES	COMMENTS
1,142	410	3,504	866



Which concept best fulfills the vision of the community?

¿Cuál concepto cumple mejor con la visión de la comunidad?

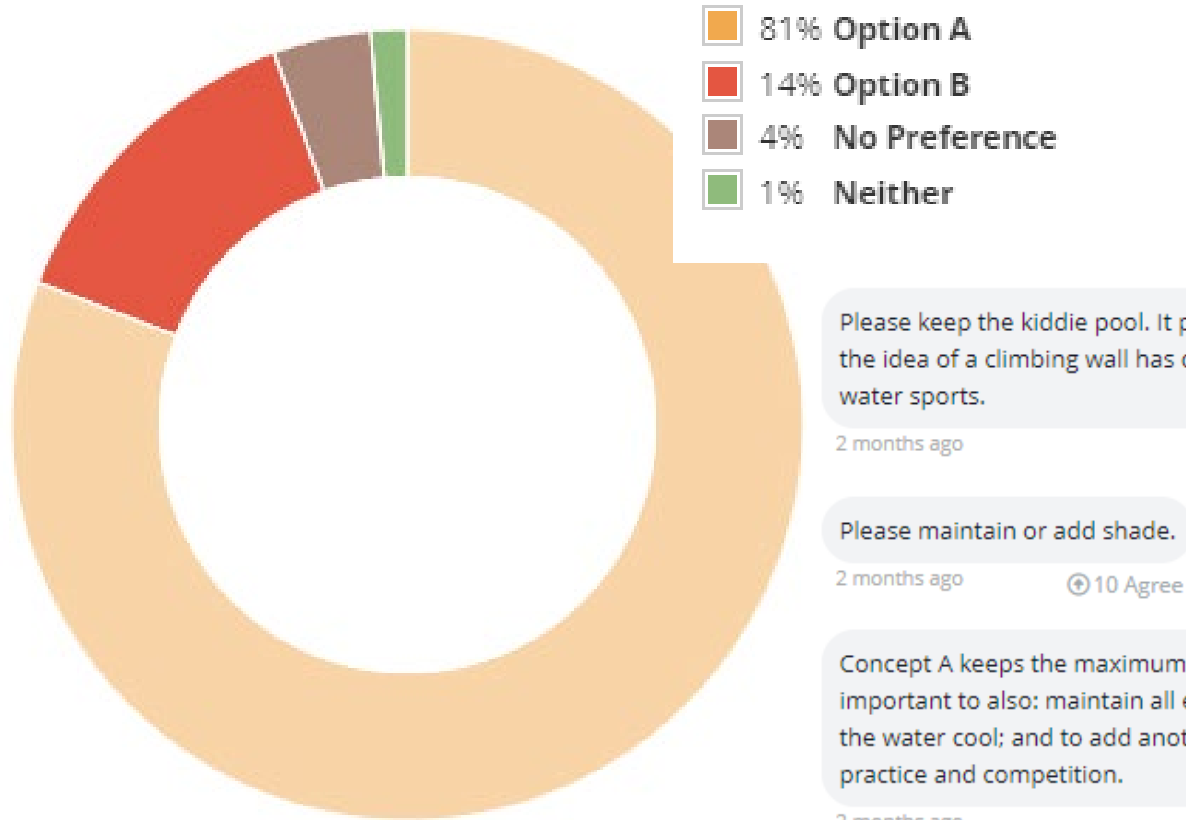

Please keep the kiddie pool. It provides many more long-term benefits than a splash pad. Glad to see the idea of a climbing wall has disappeared from both concepts. A climbing wall has nothing to do with water sports.

2 months ago

13 Agree

Please maintain or add shade.

2 months ago

10 Agree

Concept A keeps the maximum swimming water play options with main pool and kiddie pool. Very important to also: maintain all existing trees for maximum shade; continue to aerate the pool to keep the water cool; and to add another foot of depth to the south half of the pool to allow for water polo practice and competition.

2 months ago

10 Agree

402 respondents

When considering both concepts, what layout or location do you prefer for the following amenities?

Considerando ambos conceptos, ¿cuál distribución o ubicación prefieres para las siguientes amenidades?

	Concept A	Concept B	No Preference	Neither
Concept A: Kiddie Pool (zero depth entry) or Concept B: Splashpad <i>Concepto A: Piscina para niños o Concepto B: Splash pad</i>	88% Concept A	9% Concept B	3% No Preference	- Neither
Concept A: Step entry into pool or Concept B: No steps <i>Concepto A: Entrada a la piscina con escalones o Concepto B: Sin escalones</i>	83% Concept A	7% Concept B	10% No Preference	1% Neither
Concept A: Food truck location southside or Concept B: Food truck location northside <i>Concepto A: Ubicación del camión de comida en el lado sur, Concepto B: Ubicación en el lado norte</i>	21% Concept A	22% Concept B	42% No Preference	15% Neither
Concept A: Single Main Entry or Concept B: Main Entry with Secondary Entry <i>Concepto A: Entrada principal única, Concepto B: Entrada principal con entrada secundaria</i>	47% Concept A	19% Concept B	33% No Preference	- Neither

288 respondents



What do you like most about Concept A?

¿Qué es lo que te gusta más del Concepto A?

The kiddie pool is almost a must for families. Splash pads are fun for kids, but most kids age out of them pretty early on.

3 months ago

+11 Agree

As a parent, when my son was a baby/toddler I appreciated being able to swim with him in this kiddie pool section. I found it to be much more valuable than a splash pad.

3 months ago

+6 Agree

I think that the larger kiddie pool with beach entrance is a great update, while maintaining the shape and depth of the main pool.

3 months ago

+5 Agree

The kiddie pool. My kids don't really like to get splashed (so don't like splash pads) but aren't strong swimmers so I have limited places to take them when it is hot. A kiddie pool would be great. Stepped entry is also important to me, it just seems more accessible for kids/older people/etc.

2 months ago

What do you like most about Concept B?

¿Qué es lo que te gusta más del Concepto B?

I like that the food truck is tucked away under the trees.

3 months ago

4 Agree

Not really a fan

2 months ago 2 Agree

Nothing

2 months ago 1 Agree

Not much. The splash pad is a lawsuit waiting to happen. No food trucks are needed in either concept

2 months ago

1 Agree

Only benefit is extended season. If the pool also had extended season, I'd change my vote from Option A Kiddie Pool to Option B Splash Pad. I'd rather have Option A, Kiddie Pool with an Extended season!!!!

2 months ago

I am a camp counselor at the Northwest rec center and the campers like option B because of the splash pad.

2 months ago

Kids at northwest rec center also prefer concept B.

2 months ago



What is missing from the concepts? *¿Qué falta en los conceptos?*

Please work on making this a year-round pool that can be used for local swim teams & water polo teams. We are missing out on great fundraising opportunities by not giving this serious consideration. Meets make money.

3 months ago

22 Agree

No

2 months ago

There's nothing wrong with the NW Pool as it is today. This does not seem a good use of funds, except for modernization of equipment. Put the splash pad in the expansive playground area, if you need it. And keep the pool area dedicated to swimming.

3 months ago

13 Agree

This pool does NOT need to be made compatible for water polo. Austin ISD is sending back around \$800,000 to the state because of the Texas Legislature's Robinhood recapture plan and sadly, AISD does not have the funds to keep excellent programs it has been known for for years going now.....i.e. art and music programs for elementary students cut to once weekly. AISD sends more money back to the state than any other Texas school district.

2 months ago

Guard shack should be climate-controlled, AERATION, back stroke flags, shading over the pool

3 months ago

10 Agree

Add doors to bathroom stalls (wind makes the plastic doors fairly useless); extended hours

2 months ago

lockers for belongings

3 months ago

7 Agree

Showers outside of dressing rooms, closer to pool (no need to heat). Solar heating for hot water in showers in dressing rooms. Fridge and fans for life guards. Water fountain similar to airport where can fill my container.

2 months ago



Water polo update



Water polo – Six-foot depth needed, currently have five-foot

Pricing exercise to deepen the pool, estimated at \$2.8M

Walls would need to be replaced, too.

Cost	
PARD - Year round operating (staff)	\$ 215,000.00
PARD - Year round operating (maintenance)	\$ 103,000.00
Construction Cost - Deepen the pool - Replace walls	\$ 2,100,000.00
Upgrade Pool Mechanical System due to increased volume	\$ 28,000.00
New Gas Line - 1000 LN FT	\$ 45,000.00
Gas Water Heater	\$ 45,000.00
Design Fees	\$ 150,000.00
Pool Blankets	\$ 125,000.00
	\$ 2,811,000.00

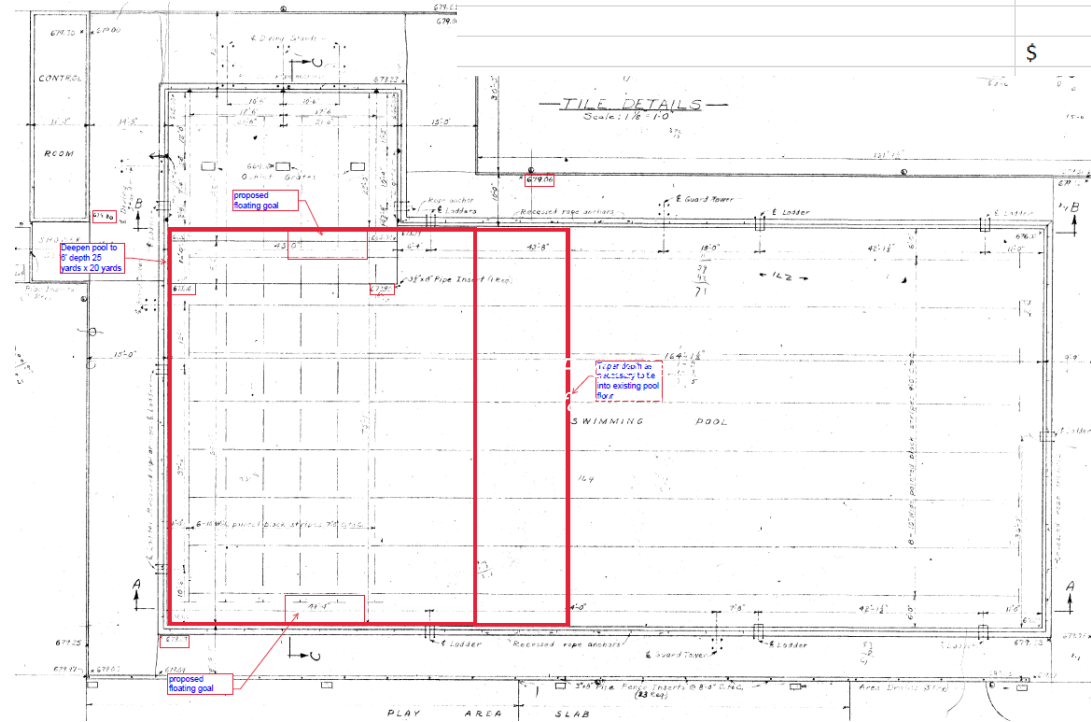

Purpose of this Meeting

Propósito de la reunión

- ✓ **1. Review the project scope**
Revisar el alcance del proyecto
- ✓ **2. Review survey results**
Revisar los resultados de la encuesta
- 3. Revisit current pool conditions**
Revisar las condiciones actuales de la piscina
- 4. Present final pool concept**
Presentar el concepto final de la piscina
- 5. Listen to community input on the final pool concept**
Escuchar las aportaciones de la comunidad sobre el concepto final de la piscina



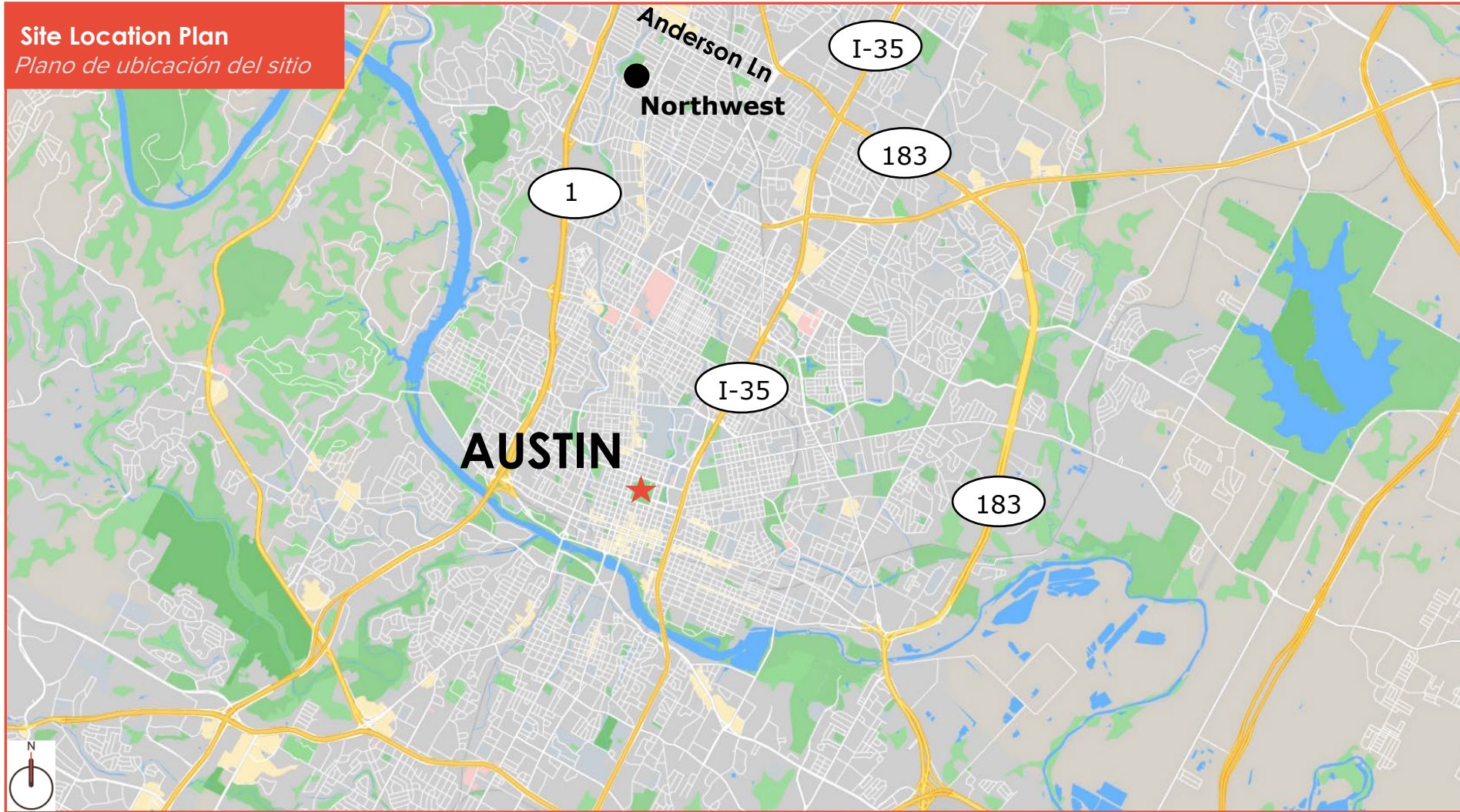

Great Northern Dog Park



Burnet Road



Allandale Neighborhood



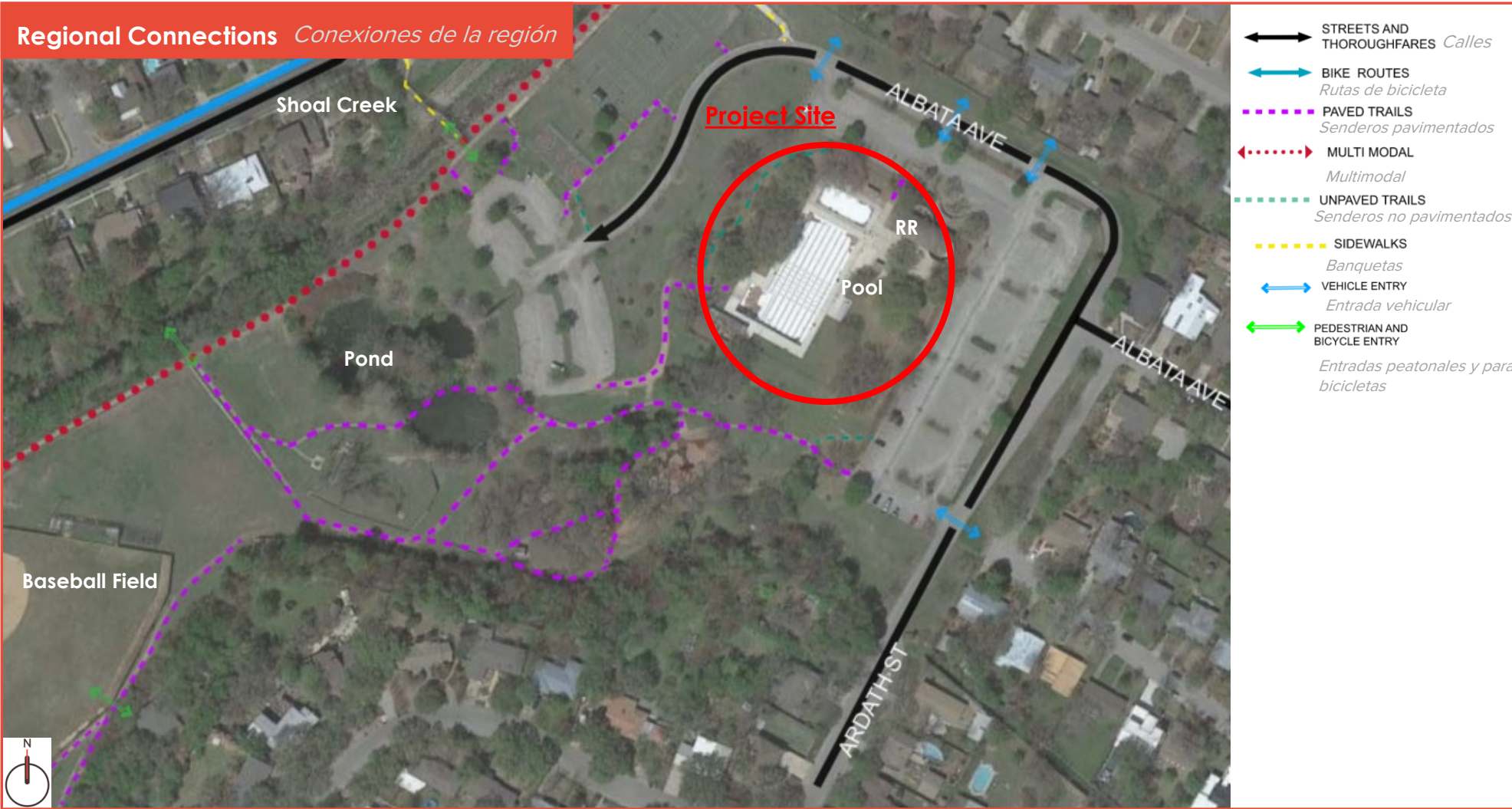

Shoal Creek



Northwest Pond



Northwest Baseball Field



- Existing Utilities**
Servicios existentes
- Water:**
 One meter at Ardath Street and one west of site serve the pool, restroom, and irrigation.
Agua: Un medidor en la calle Ardath y otro al oeste del sitio que sirven a la piscina, baños y sistema de riego.
 - Wastewater:**
 Main line runs along west edge of site.
Aguas residuales: Línea principal al oeste del sitio.
 - Stormwater (Drainage):**
 Single line serves the site at south.
Aguas pluviales (Drenaje): Única línea al sur que alimenta al sitio.
 - Power:**
 Existing underground.
Electricidad: Existente subterránea
 - Gas:**
 None at pool area.
Gas: Ninguno en el área de la piscina.
 - Telecommunication:**
 No records available.
Telecomunicaciones: Sin registros



Existing Pool - Aerial *Alberca existente – Vista aérea*



Features *Características*

- **Aquatics Pool Type:**
Regional pool
Tipo de piscina: Piscina regional
- **Length:**
50 meters
(25-yard lap lanes)
Longitud: 50 m, carriles de 25 yardas
- **Depth (min – max):**
3'-0" – 15'-0"
Profundidad: 3'-0" – 15'-0"
- **Lap Swimming:**
8 lanes at 50 meters
7 lanes at 25 yards
Carriles de nado: 8 carriles a 50 m, 7 carriles a 25 yardas
- **Support Facilities:**
Four restrooms
Shade structures
Lifeguard station
Mechanical room
Instalaciones de apoyo: 4 baños, estructura para sombra, estación para salvavidas, cuarto mecánico
- **Full Perimeter Deck:**
10,512 SF
Perímetro de la cubierta; 10,512 ft2



Concrete Shell *Cascarón de concreto*



Concrete Shell *Cascarón de concreto*



Concrete Deck *Cubierta de concreto*



Diving Well *Área de clavados*



Kiddie Pool *Piscina para niños*



Filtration System *Sistema de filtración*

Condition Assessment

Evaluación de las condiciones

- **Concrete Shell:**
Leaks. Spalling concrete. Structurally sound.
Cascarón de concreto: Presenta fugas y grietas. Estructura en buen estado
- **Concrete Deck:**
Presents steep slopes and tripping hazards.
Cubierta de concreto: Presenta inclinaciones pronunciadas y peligros de tropiezo
- **Filtration System:**
Open top gravity fed sand filter system, obsolete.
Sistema de filtración: Cubierta abierta, filtro de arena alimentado por gravedad. Obsoleto.
- **Pool Drains:**
Not code compliant.
Drenaje: No cumple con los códigos
- **Diving Well:**
Not code complaint.
Área de clavados: No cumple con códigos
- **Accessible Entrance:**
Existing lifts.
Entrada accesible: Ascensores existentes



Mechanical and Storage Almacén



Chemical Room Cuarto de químicos

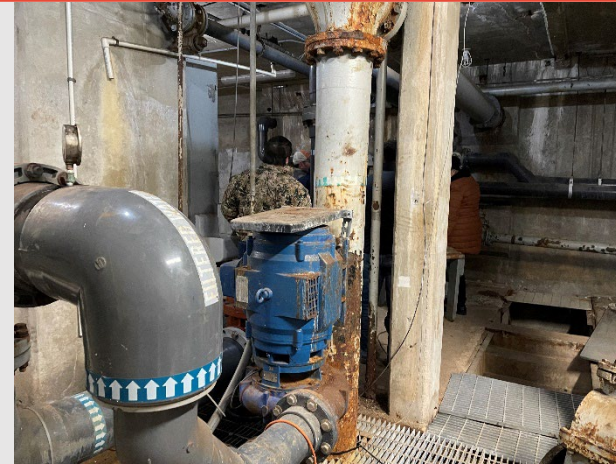

Pumproom Cuarto de bombeo



Restroom Baños



Restroom Baños



Lifeguard Station Estación de salvavidas

Condition Assessment
Evaluación de las condiciones

- **Restrooms:**
Deficient fixtures.
Worn finishes.
Good structure.
Baños: Accesorios deficientes, acabados desgastados. Estructura en buenas condiciones
- **Storage:**
Deteriorated roof.
Almacén: Techo deteriorado
- **Chemical Room:**
Good structure.
Cuarto de químicos: Buena estructura
- **Pumproom:**
Obsolete equipment.
Good structure.
Cuarto de bombeo: Equipo obsoleto. Estructura en buenas condiciones



Entrance Ramp *Rampa de entrada*



Fencing *Cerca*



Bleachers *Gradas*



Metal Canopies at East Deck *Estructuras metálicas*



Metal Canopy at Kiddie Pool *Estructuras metálicas*



Exit Turnstile at North *Torniquete de salida*

Condition Assessment
Evaluación de las condiciones

- **Shade Structures:**
Four metal canopies, all in poor condition.
Estructuras de sombras: Cuatro estructuras con cubierta metálica, todas en malas condiciones.
- **Fencing:**
Chain Link fencing, not code compliant.
Cerca: No cumple con códigos
- **Bleachers:**
Poor Condition.
Gradas: En mal estado
- **Entrance:**
Steep slopes and turnstiles not code compliant.
Entrada: Pendientes pronunciadas y torniquetes que no cumplen con el código

Purpose of this Meeting

Propósito de la reunión

- ✓ **1. Review the project scope**
Revisar el alcance del proyecto
- ✓ **2. Review survey results**
Revisar los resultados de la encuesta
- ✓ **3. Revisit current pool conditions**
Revisar las condiciones actuales de la piscina
- 4. Present final pool concept**
Presentar el concepto final de la piscina
- 5. Listen to community input on the final pool concept**
Escuchar las aportaciones de la comunidad sobre el concepto final de la piscina



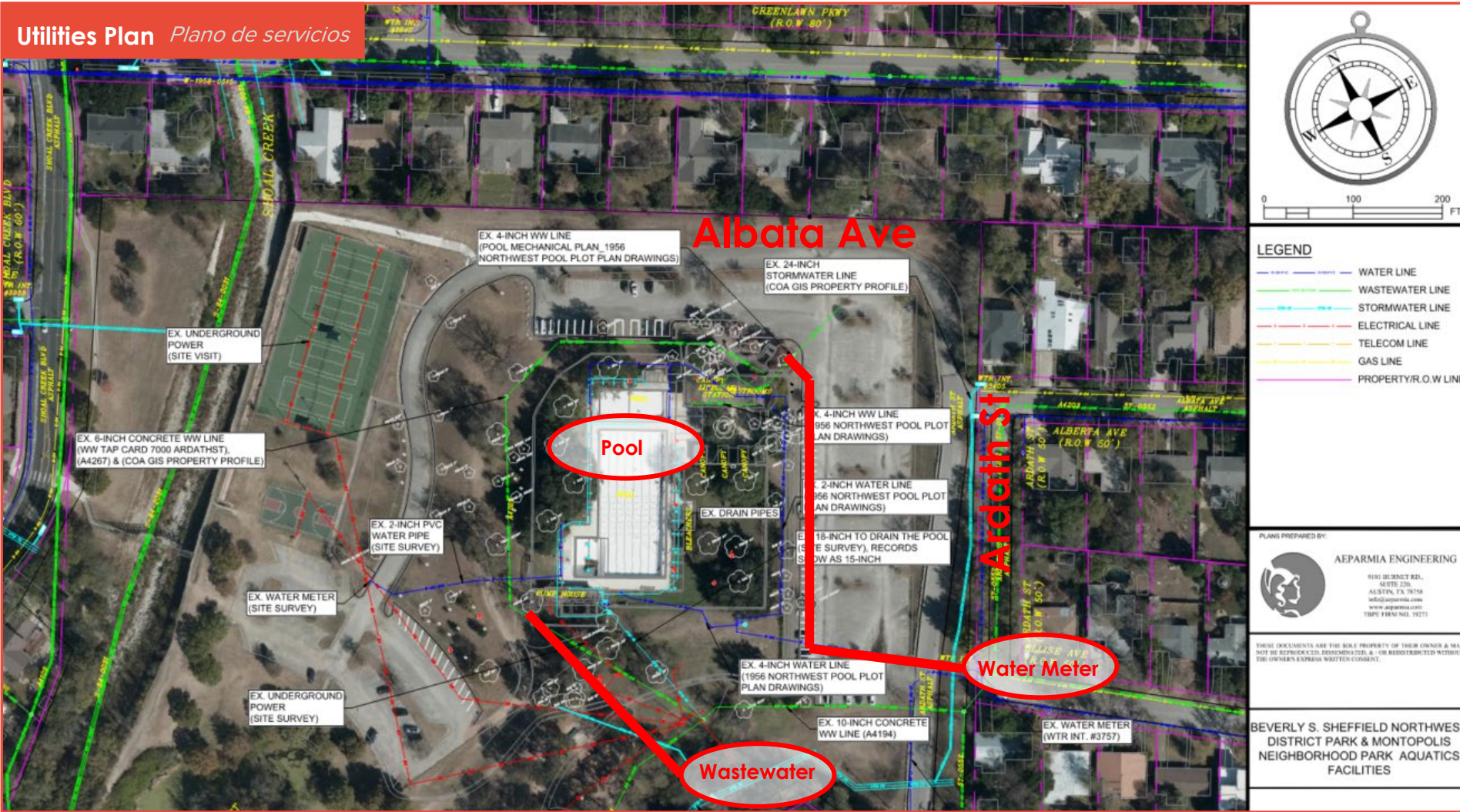

- ### Utility Improvements
- Mejoras en servicios*
- New water service to pool, restrooms, and irrigation.
Nuevo servicio para la piscina, baños y riego
 - New wastewater for pool backwash.
Nuevo sistema de aguas residuales
 - New meters for water service.
Nuevos medidores para el servicio de agua





Landscaping (Northwest Pool) Paisajismo



Landscaping (Northwest Pool) Paisajismo



Deck (City of Austin Pool) Cubierta



Entry (City of Austin Park) Entrada

Site Improvements

Mejoras del sitio

- Accessible entrance
Entrada accesible
- New landscaping
Nuevo paisajismo
- New entry experience
Nueva experiencia al entrar a la piscina

THE Sustainable
SITES
Initiative®



- Pool Shell Rehabilitation**
Rehabilitación de cubierta de piscina
- **New pool shell:**
Stainless steel panels installed over existing concrete structure, creating a new watertight tank.
Nueva cubierta: Paneles de acero inoxidable instalados sobre la estructura de concreto, creando un tanque hermético.
 - **New overflow gutter:**
Highly durable, low maintenance, and long lasting.
Nuevo canal de desagüe: Duradero, de bajo mantenimiento y larga duración
 - **Floor covering:**
PVC membrane with poly extruded mesh for user comfort.
Recubrimiento de piso: Membrana de PVC con malla poliextruida.
 - **New plumbing system:**
Code compliant drains integrated into pool shell.
Nuevo sistema de plomería: Desagües integrados a la alberca que cumplen con los códigos.

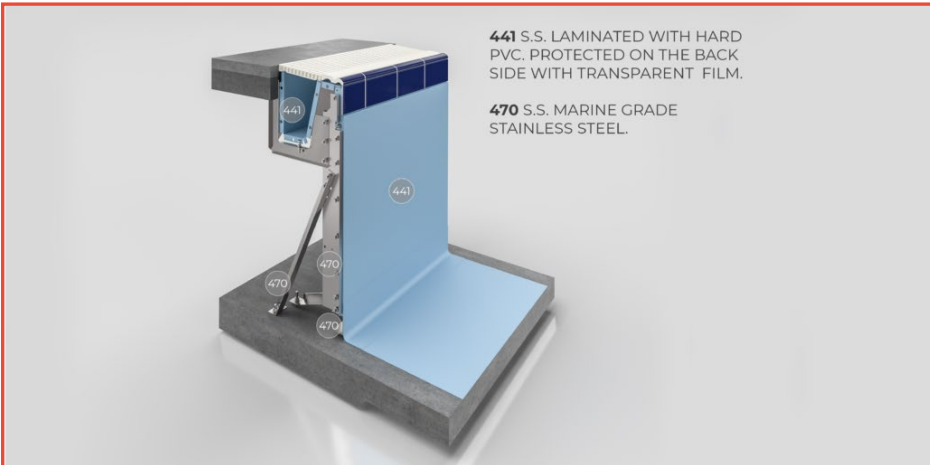

441 S.S. LAMINATED WITH HARD PVC. PROTECTED ON THE BACK SIDE WITH TRANSPARENT FILM.
470 S.S. MARINE GRADE STAINLESS STEEL.

Myrtha RenovAction Technology *Tecnología Myrtha*



Reinforced PVC Membrane Floor Lining *Recubrimiento de piso con membrana reforzada de PVC*



Stainless Steel Shell *Cubierta de acero inoxidable*

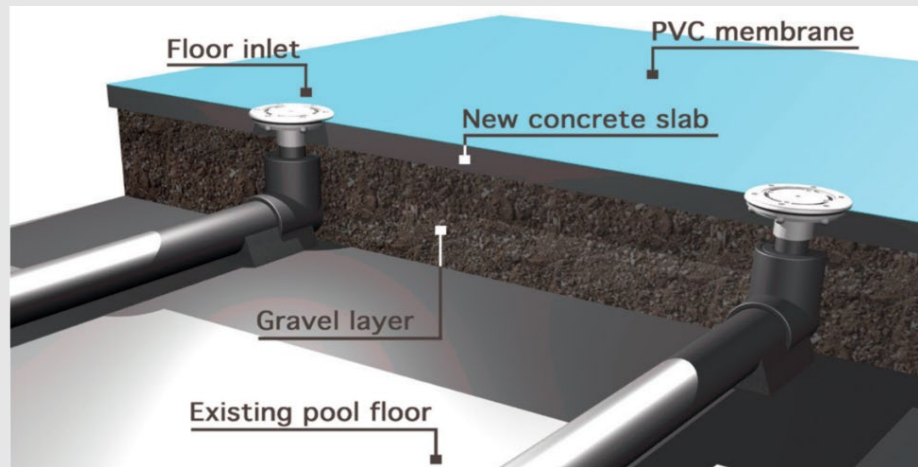

New Pool Floor Diagram *Nuevo diagrama del piso de la piscina*

Pool Shell Rehabilitation
Rehabilitación de cubierta de piscina

- **New pool shell:**
 Stainless steel panels installed over existing concrete structure, creating a new watertight tank.
Nueva cubierta: Paneles de acero inoxidable instalados sobre la estructura de concreto, creando un tanque hermético.
- **New overflow gutter:**
 Highly durable, low maintenance, and long lasting.
Nuevo canal de desagüe: Duradero, de bajo mantenimiento y larga duración
- **Floor covering:**
 PVC membrane with poly extruded mesh for user comfort.
Recubrimiento de piso: Membrana de PVC con malla poliextruida.
- **New plumbing system:**
 Code compliant drains integrated into pool shell.
Nuevo sistema de plomería: Desagües integrados a la alberca que cumplen con el código.



Diving *Clavados*



Lap Lanes *Carriles de nado*



Splashpad *Área de salpicaduras*



Zero Depth Entry (City of Austin Pool) *Entrada de profundidad cero*

New Pool Features

Nuevas características de la piscina

- **Diving:**
Reduced depth, slopes reconfigured for code compliance.
Área de clavados: Profundidad reducida, carriles configurados para el cumplimiento de códigos.
- **Splashpad:**
Separated from main pool with dedicated access.
Separada de la piscina principal con diferente acceso
- **Kiddie pool:**
New zero depth entry.
Piscina para niños: Nueva entrada de profundidad cero.
- **Lap swimming:**
Eight lanes (50 meters)
Seven lanes (25 yards)
Carriles de nado: 8 carriles (50 metros), 7 carriles (25 yardas)



Mechanical Systems *Sistemas mecánicos*

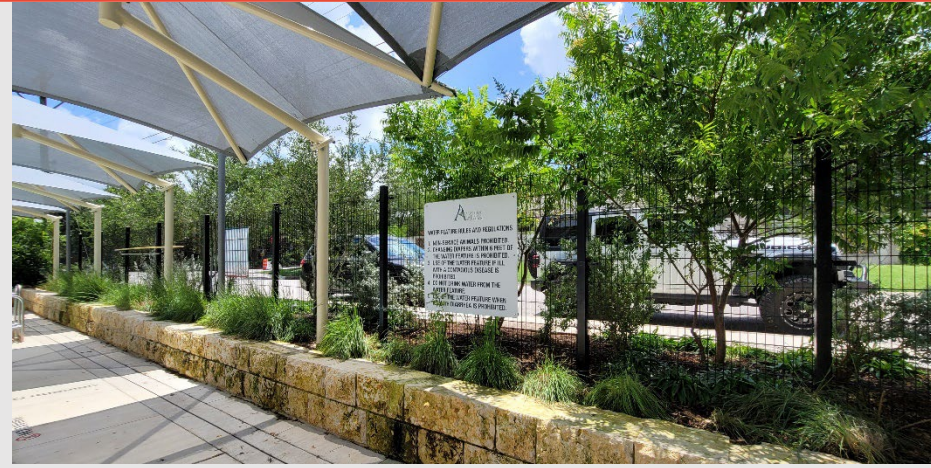

Fencing (City of Austin Pool) *Cerca*



Food Truck Station *Estación de camiones para comida*



Changing Rooms (Deep Eddy Pool) *Cuartos para cambiarse*

Facility Improvements
Mejoras de las instalaciones

- Existing changing rooms renovation, new fixtures and finishes
Renovación de los cuartos para cambiarse, incluyen nuevos acabados y nuevos accesorios
- Food truck station
Estación para camiones de comida
- New fencing
Nueva cerca
- New pumphouse addition and renovation of existing mechanical systems
Nuevo cuarto de bombeo y renovación de los sistemas mecánicos existentes.



Site Plan

Features *Características*

- Kiddie Pool
Piscina para niños
- Zero depth entry
Entrada de profundidad cero
- Renovated changing rooms
Renovación de cuartos para cambiarse
- New fence, entry gates, and accessible entrance
Nueva cerca, portones de entrada y entrada accesible
- New pump room addition
Nuevo cuarto de bombeo
- New service drive
Nueva unidad de servicio
- New stepped entry to pool
Nueva entrada escalonada a la piscina



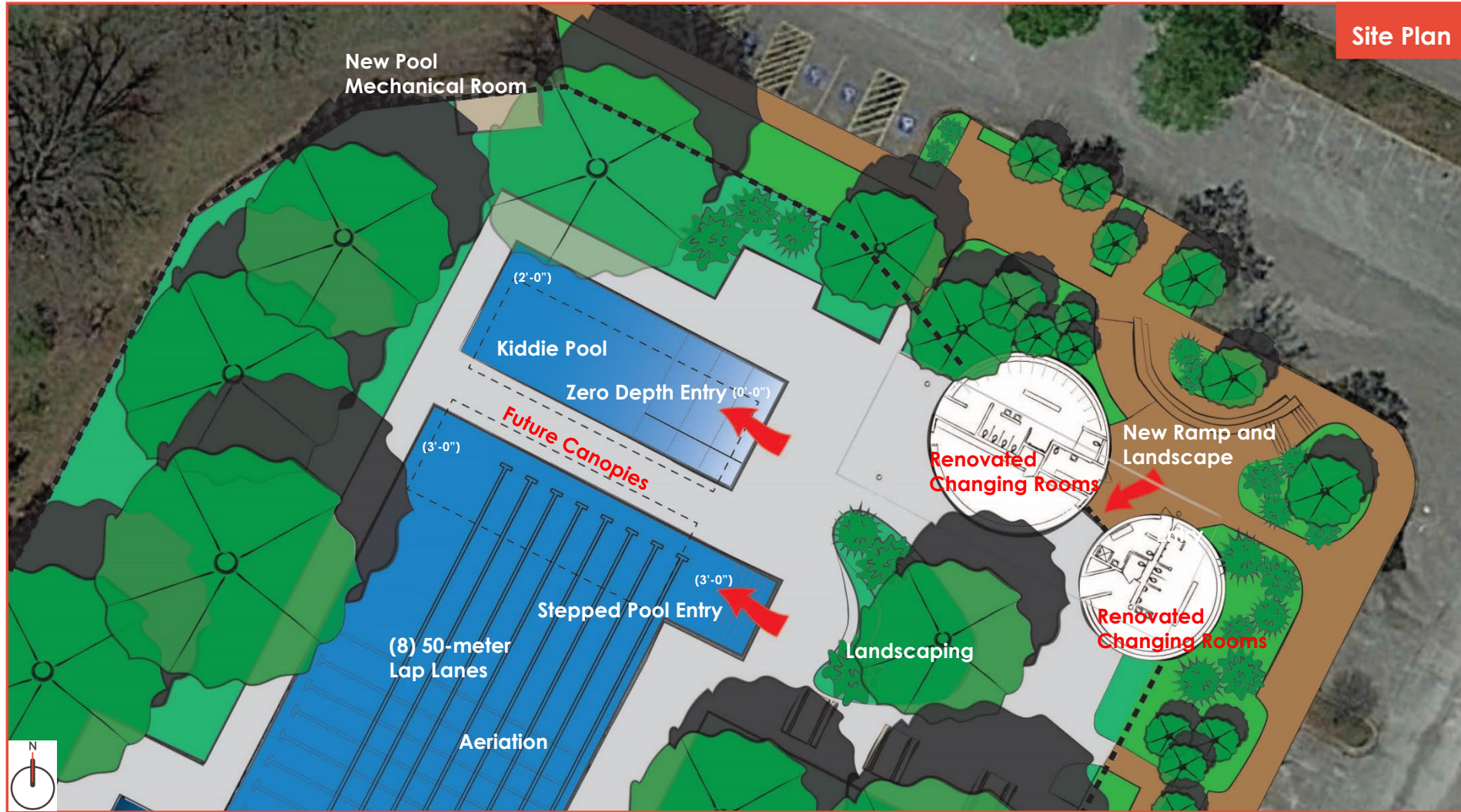

Site Plan

Features *Características*

- Kiddie Pool
Piscina para niños
- Zero depth entry
Entrada de profundidad cero
- Renovated changing rooms
Renovación de cuartos para cambiarse
- New fence, entry gates, and accessible entrance
Nueva cerca, portones de entrada y entrada accesible
- New pump room addition
Nuevo cuarto de bombeo
- New service drive
Nueva unidad de servicio
- New stepped entry to pool
Nueva entrada escalonada a la piscina



Purpose of this Meeting

Propósito de la reunión

- ✓ **1. Review the project scope**
Revisar el alcance del proyecto
- ✓ **2. Review survey results**
Revisar los resultados de la encuesta
- ✓ **3. Revisit current pool conditions**
Revisar las condiciones actuales de la piscina
- ✓ **4. Present final pool concept**
Presentar el concepto final de la piscina
- 5. Listen to community input on the final pool concept**
Escuchar las aportaciones de la comunidad sobre el concepto final de la piscina



Next Step: Online Survey #3

Siguientes pasos

1. Spread the word about the final online survey!

<https://publicinput.com/sheffieldNWpool3>

<https://publicinput.com/sheffieldNWPool3-esp>

¡Corre la voz sobre la última encuesta en línea!

2. Thank you! Future updates will be shared on project webpage:

<https://www.austintexas.gov/sheffieldNWpool>

¡Gracias! Las actualizaciones serán compartidas en la página web del proyecto





Site Plan

Features

Características

- Kiddie Pool
Piscina para niños
- Zero depth entry
Entrada de profundidad cero
- Renovated changing rooms
Renovación de cuartos para cambiarse
- New fence, entry gates, and accessible entrance
Nueva cerca, portones de entrada y entrada accesible
- New pump room addition
Nuevo cuarto de bombeo
- New food truck station
Nueva área para camiones de comida
- New stepped entry to pool
Nueva entrada escalonada a la piscina





Site Plan

Features

Características

- Kiddie Pool
Piscina para niños
- Zero depth entry
Entrada de profundidad cero
- Renovated changing rooms
Renovación de cuartos para cambiarse
- New fence, entry gates, and accessible entrance
Nueva cerca, portones de entrada y entrada accesible
- New pump room addition
Nuevo cuarto de bombeo
- New food truck station
Nueva área para camiones de comida
- New stepped entry to pool
Nueva entrada escalonada a la piscina





Site Plan

Features

Características

- Splashpad with separate access
Área de salpicaduras con acceso separado
- Renovated changing rooms
Renovación de cuartos para cambiarse
- New fence, entry gates, and accessible entrance
Nueva cerca, portones de entrada y entrada accesible
- New pump room addition
Nuevo cuarto de bombeo
- New food truck station
Nueva área para camiones de comida



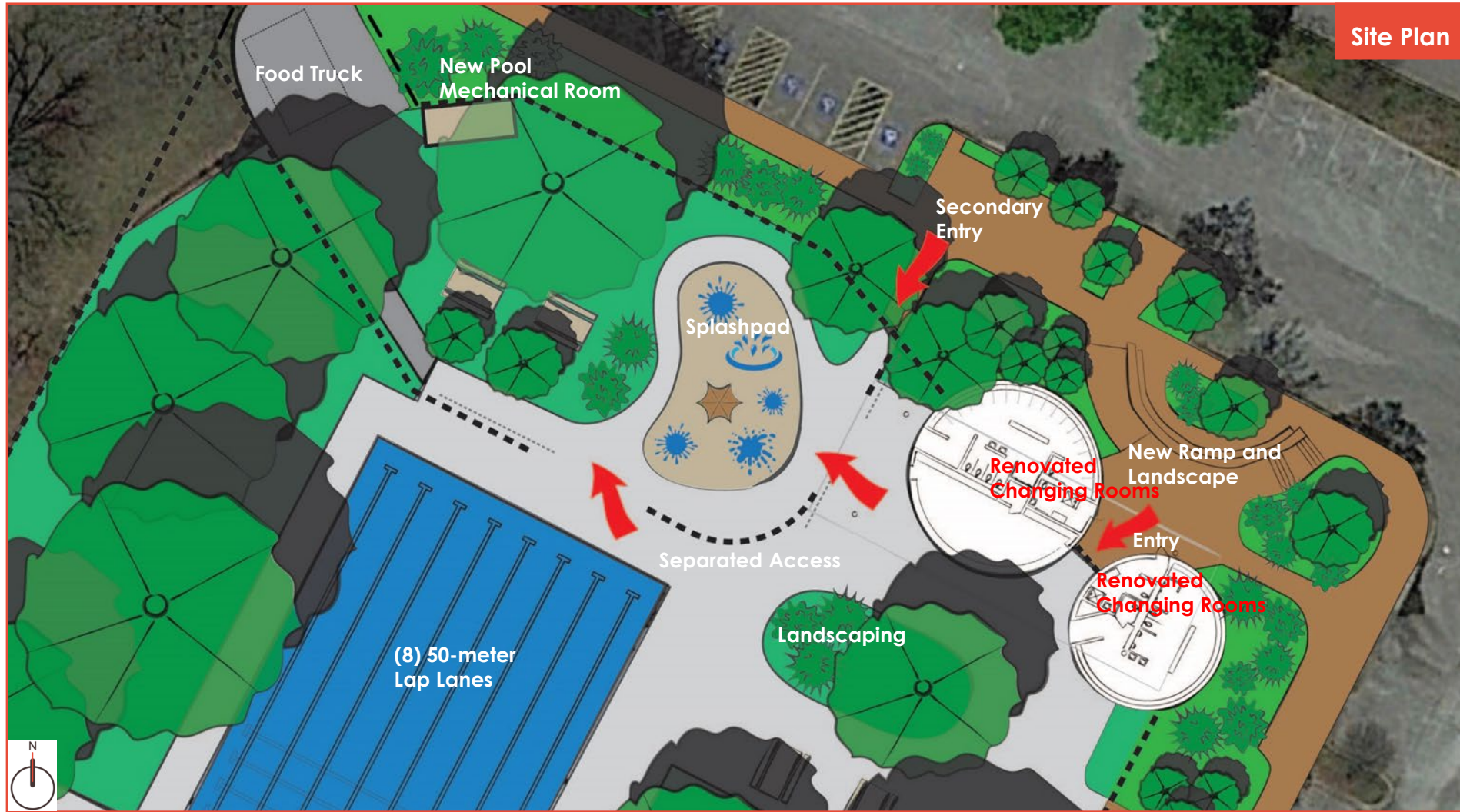

Site Plan

Features

Características

- Splashpad with separate access
Área de salpicaduras con acceso separado
- Renovated changing rooms
Renovación de cuartos para cambiarse
- New fence, entry gates, and accessible entrance
Nueva cerca, portones de entrada y entrada accesible
- New pump room addition
Nuevo cuarto de bombeo
- New food truck station
Nueva área para camiones de comida

